

AYUNTAMIENTO DE GRANADA

SEMANA SANTA 2024

FECHA:

DESDE EL DOMINGO DIA 24 AL DOMINGO 31 DE MARZO DE 2024

HORAS DE DESVIO GENERAL:

Sobre las 16:00 horas. (Según instrucciones de Policía Local)

PUNTOS DE DESVIOS:

- ▶ **PUERTA REAL –** Mientras que C/ Recogidas esté abierta.
- ▶ **PUENTE BLANCO-** Cuando se corte el tráfico por C/ Recogidas.
- ▶ **SEVERO OCHOA**

DESVIOS GENERALES:

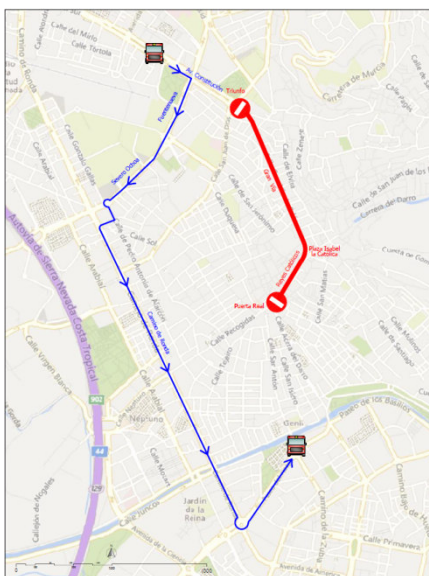

- **Desde Avd. Constitución con dirección CENTRO.**

- ▣ **Desvío por Severo Ochoa**

Todas las líneas desde la Avenida de la Constitución bajan por **Severo Ochoa**, Camino de Ronda, hasta Plaza de las Américas donde cada línea entra en su itinerario.

Una vez que se produzca el corte en Gran Vía, **las líneas que bajan por Cuesta del Hospicio hacia Avenida de la Constitución modifican su itinerario**, siendo el siguiente:

Desde **Cardenal Parrado** continúan por **Doctor Olóriz a Constitución**, para realizar el desvío antes indicado.

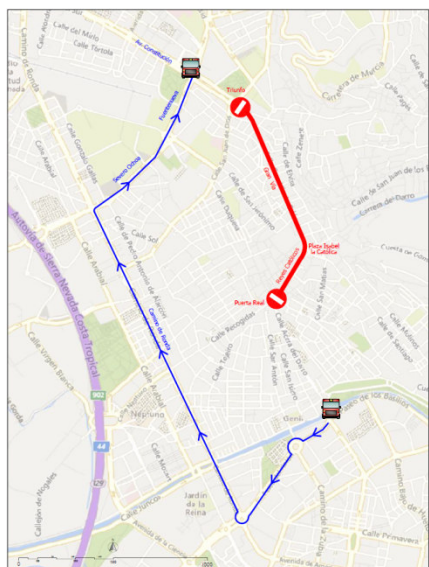

- **Desde la zona de Góngora y Humilladero con dirección a Gran Vía**

- ▣ **Puerta Real – Recogidas Abierta**

Desde Puerta Real se desviarán por Calle Recogidas, Camino de Ronda, Severo Ochoa hacia Avd. de la Constitución desde donde cada línea busca su itinerario.

- ▣ **Puerta Real – Recogidas Cortada**

Se desviarán por Paseo del Violón, Camino de Ronda, Severo Ochoa hacia Avd. de la Constitución, desde donde cada línea se incorporará a su itinerario habitual.

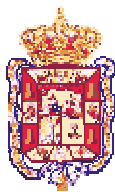

AYUNTAMIENTO DE GRANADA

DESVIOS ALHAMBRA Y ALBAICÍN

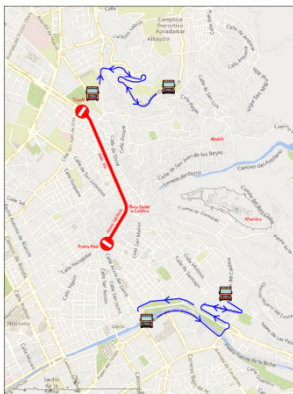

El servicio a la Alhambra.

Líneas C30 y C35 cuando se produzca el corte de tráfico en el centro realizará su itinerario desde Paseo de los Basilios por Cuesta del Caidero hasta Alhambra.

El servicio al Albaicín.

Líneas C31 y C34 cuando se produzca el corte de tráfico en el centro realizará su itinerario desde los Jardines del Triunfo por carretera de Murcia hasta Plaza de Haza Grande.

Línea C32 finaliza su servicio a las 15:30 desde el domingo día 24 hasta el viernes día 30 de marzo.

DESVIOS ESPECIALES

Línea 8

No sube al campus universitario de Cartuja.

Línea 111

Mientras esté cortada Acera del Darro, Reyes Católicos o Gran Vía se desvía desde Paseo del Salón a Puente Blanco, Paseo del Violón, Camino de Ronda, Severo Ochoa a Avenida de la Constitución desde donde retoma su itinerario normal.

Línea 121

Mientras esté cortada Gran Vía, Reyes Católicos o Acera del Darro se desvía desde Avenida de la Constitución a Severo Ochoa, Camino de Ronda, Paseo del Violón a Paseo de los Basilios donde retoma su itinerario habitual.

LÍNEAS UNIVERSITARIAS. U1 – U2 – U3

Dejan de prestar servicio desde el día 23 hasta el día 31 de marzo.

LÍNEAS C5 y C32

Desde el domingo día 24 hasta el viernes día 30 de marzo finalizan su servicio a las 15:30 horas.

TAXI:

La localización de paradas en el entorno de la zona de afección por cortes queda sujeta a las instrucciones de Policía Local de Granada.



AYUNTAMIENTO DE GRANADA

Calendario de desvíos:

DOMINGO DE RAMOS DÍA 24:

- La Borriquilla 16:15 Salida de S. Andrés ->Arco de Elvira.
- Santa Cena 18:00 Salida de St. Domingo->Jesús y María.
- Maravillas 18:00 Salida de San Pedro-> Plaza Nueva.
- Cautivo 17:45 Salida desde Sagrario->P. Trinidad.
- Despojados 19:00 Salida desde San Emilio-> Mulhacen.

LÍNEAS AFECTADAS Y DESVÍOS:

DOMINGO DE RAMOS

LÍNEAS AFECTADAS	TIPO DE DESVÍO	HORARIO APROXIMADO DE DESVÍO O AFECCIÓN (VARIABLE EN FUNCIÓN DE POLICIA LOCAL)
4, 8, 9, 11, 21 y 33	DESVÍO GENERAL	16:00 H
C30 y C35	DESVÍO ALHAMBRA	16:00 H
C31 y C34	DESVÍO ALBAICÍN	16:00 H
C32 Y C5	SUSPENSIÓN DEL SERVICIO	15:30 H

LUNES SANTO DÍA 25:

- Trabajo 16:00 Polinario ->Avd. de Dilar->Picasso->Góngora.
- Dolores 18:00 Carrera del Darro->Plaza Nueva.
- Rescate 17:30 Puentezuelas->Obispo Hurtado.
- El Huerto 17:00 Comendadoras de Santiago->Santiago
- San Agustín 20:30 San Antón-> Puente Castañeda.

LÍNEAS AFECTADAS Y DESVÍOS:

LUNES SANTO

LÍNEAS AFECTADAS	TIPO DE DESVÍO	HORARIO APROXIMADO DE DESVÍO O AFECCIÓN (VARIABLE EN FUNCIÓN DE POLICIA LOCAL)
4, 8, 9, 11, 21, 33 Y S2	DESVÍO GENERAL	16:00 H
C30 y C35	DESVÍO ALHAMBRA	16:00 H
C31 y C34	DESVÍO ALBAICÍN	16:00 H
C32 Y C5	SUSPENSIÓN DEL SERVICIO	15:30 H
4 y U3	AVDA DILAR CORTADA. DESVÍO TEMPORAL POR POETA GRACIAN Y PINTOR MALDONADO	16:00 H

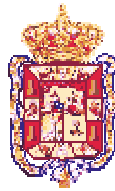

AYUNTAMIENTO DE GRANADA

MARTES SANTO DÍA 26

- La Lanzada 16:35 Ctra. Armilla. Loja->Motril->Barcelona.->Cádiz->Dilar.
- Vía Crucis 17:00 San Juan de los Reyes.->Pº Padre Manjón.
- La Cañilla 19:30 Plaza Santo Domingo->Carnicería->Fortuny.
- La Esperanza 18:40 Plaza Santa Ana.->Plaza Nueva.

LÍNEAS AFECTADAS Y DESVÍOS:

MARTES SANTO

LÍNEAS AFECTADAS	TIPO DE DESVÍO	HORARIO APROXIMADO DE DESVÍO O AFECCIÓN (VARIABLE EN FUNCIÓN DE POLICIA LOCAL)
4, 8, 9, 11, 21, 33 Y S2	DESVÍO GENERAL	16:00 H
C30 y C35	DESVÍO ALHAMBRA	16:00 H
C31 y C34	DESVÍO ALBAICÍN	16:00 H
C32 Y C5	SUSPENSIÓN DEL SERVICIO	15:30 H
4, 8 Y S2	TIERNO GALVAN CORTADO. DESVÍO TEMPORAL POR AVDA AMÉRICA	16:00 H
4, 8, 11 Y S2	PICASSO Y MANUEL DE GONGORA CORTADOS. DESVIOS SIGUIENDO INSTRUCCIONES DE POLICÍA LOCAL	EN FUNCIÓN DEL AVANCE DEL CORTEJO
9, 11, 13 Y 33	PUENTE BLANCO CORTADO. DESVIOS POR PRIMAVERA, FONTIVEROS Y AVDA DE BARCELONA O SIGUIENDO INSTRUCCIONES DE POLICÍA LOCAL	EN FUNCIÓN DEL AVANCE DEL CORTEJO

MIÉRCOLES SANTO DÍA 27

- Universitaria 17:00 Plza. Universidad->Escuelas->Málaga.
- Penas 19:20 San Matías.->Mª Pineda->Ganivet.
- Rosario 18:45 Plaza Stº Domingo.->Escolástica-Varela.
- Nazareno 20:25 Plza. San Juan de la Cruz.->Pavaneras->Girones->Varela
- Los Gitanos 16:45 Gran Vía. Sagrado Corazón->I Católica.



AYUNTAMIENTO DE GRANADA

LÍNEAS AFECTADAS Y DESVÍOS:

MIÉRCOLES SANTO

LÍNEAS AFECTADAS	TIPO DE DESVÍO	HORARIO APROXIMADO DE DESVÍO O AFECCIÓN (VARIABLE EN FUNCIÓN DE POLICIA LOCAL)
4, 8, 9, 11, 21, 33 Y S2	DESVÍO GENERAL	16:00 H
C30 y C35	DESVÍO ALHAMBRA	16:00 H
C31 y C34	DESVÍO ALBAICÍN	16:00 H
C32 Y C5	SUSPENSIÓN DEL SERVICIO	15:30 H

JUEVES SANTO DÍA 28

- Salesianos 16:30 Rodríguez de la Fuente.->Almuñécar->A. Cádiz->A. Dilar->T.Galván->SOS del Rey Católico.->Góngora.
- La Aurora 17:30 San Miguel Bajo.->Cta. San Gregorio->Cárcel Alta->S. J. Reyes.
- La Estrella 18:00 Plaza San Cristóbal.->Ctra. Murcia->Pagés.
- La Concha 16:45 Plaza Concepción.->Zafra->Carrera del Darro
- Silencio 00:00 Iglesia San Pedro.

LÍNEAS AFECTADAS Y DESVÍOS:

JUEVES SANTO

LÍNEAS AFECTADAS	TIPO DE DESVÍO	HORARIO APROXIMADO DE DESVÍO O AFECCIÓN (VARIABLE EN FUNCIÓN DE POLICIA LOCAL)
4, 8, 9, 11, 21, 33 Y S2	DESVÍO GENERAL	16:00 H
C30 y C35	DESVÍO ALHAMBRA	16:00 H
C31 y C34	DESVÍO ALBAICÍN	16:00 H
C32 Y C5	SUSPENSIÓN DEL SERVICIO	15:30 H
4, 8 Y S2	TIERNO GALVAN CORTADO. DESVÍO TEMPORAL POR AVDA AMÉRICA	16:00 H
9, 11, 13 Y 33	PUENTE BLANCO CORTADO. DESVIOS POR PRIMAVERA, FONTIVEROS Y AVDA DE BARCELONA O SIGUIENDO INSTRUCCIONES DE POLICÍA LOCAL	EN FUNCIÓN DEL AVANCE DEL CORTEJO

VIERNES SANTO DÍA 29

- Soledad C. Príncipe 13:15 Plaza S. Domingo. Finaliza a las 16:00.
- Ferroviarios 16:45 Avd. Constitución.->Gran Vía. Finaliza 00:15
- La Greñúa (Favores) 18:45 P. Cristo de los favores. P. San Cecilio.
- Escolapios 17:30 Paseo Basílios.->Pte. Romano.
- Santo Entierro 20:00 Plaza Stª Ana.->Plaza Nueva.
- Descendimiento 18:15 San Jerónimo->López Argüeta->S J. Dios.



AYUNTAMIENTO DE GRANADA

LÍNEAS AFECTADAS Y DESVÍOS:

VIERNES SANTO

LÍNEAS AFECTADAS	TIPO DE DESVÍO	HORARIO APROXIMADO DE DESVÍO O AFECCIÓN (VARIABLE EN FUNCIÓN DE POLICIA LOCAL)
4, 8, 9, 11, 21, 33 Y S2	DESVÍO GENERAL	16:00 H
C30 y C35	DESVÍO ALHAMBRA	16:00 H
C31 y C34	DESVÍO ALBAICÍN	16:00 H
C32 Y C5	SUSPENSIÓN DEL SERVICIO	15:30 H
9, 11, 13 Y 33	PUENTE BLANCO CORTADO. DESVIOS POR PRIMAVERA, FONTIVEROS Y AVDA DE BARCELONA O SIGUIENDO INSTRUCCIONES DE POLICÍA LOCAL	EN FUNCIÓN DEL AVANCE DEL CORTEJO

SÁBADO SANTO DÍA 30

- La Alhambra 17:30 Alhambra.

LÍNEAS AFECTADAS Y DESVÍOS:

SÁBADO SANTO

LÍNEAS AFECTADAS	TIPO DE DESVÍO	HORARIO APROXIMADO DE DESVÍO O AFECCIÓN (VARIABLE EN FUNCIÓN DE POLICIA LOCAL)
4, 8, 9, 11, 21, 33 Y S2	DESVÍO GENERAL	16:00 H
C30 y C35	DESVÍO ALHAMBRA	16:00 H
C31 y C34	DESVÍO ALBAICÍN	16:00 H
C32 Y C5	SUSPENSIÓN DEL SERVICIO	15:30 H

DOMINGO RESURRECCIÓN DÍA 31

- Facundillos 10:15 Santo Domingo. Templo a las 14:45.
- Resucitado 11:10 Plaza Alonso Cano-Cárcel Baja->Gran Vía. Templo 15:15
- Resurrección 10:30 Calle Primavera.->Andrés Segovia->Góngora. Templo 17:10

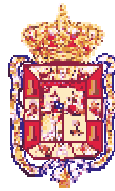

AYUNTAMIENTO DE GRANADA

LÍNEAS AFECTADAS Y DESVÍOS:

DOMINGO DE RESURRECCIÓN

LÍNEAS AFECTADAS	TIPO DE DESVÍO	HORARIO APROXIMADO DE DESVÍO O AFECCIÓN (VARIABLE EN FUNCIÓN DE POLICIA LOCAL)
4, 8, 9, 11, 21, 33 Y S2	DESVÍO GENERAL	EN FUNCIÓN DEL AVANCE DEL CORTEJO
C30 y C35	DESVÍO ALHAMBRA	EN FUNCIÓN DEL AVANCE DEL CORTEJO
C31 y C34	DESVÍO ALBAICÍN	EN FUNCIÓN DEL AVANCE DEL CORTEJO
4, 8, 11 Y S2	ANDRÉS SEGOVIA Y MANUEL DE GONGORA CORTADOS. DESVIOS SIGUIENDO INSTRUCCIONES DE POLICÍA LOCAL	EN FUNCIÓN DEL AVANCE DEL CORTEJO
9, 11, 13 Y 33	PUENTE BLANCO CORTADO. DESVIOS POR PRIMAVERA, FONTIVEROS Y AVDA DE BARCELONA O SIGUIENDO INSTRUCCIONES DE POLICÍA LOCAL	EN FUNCIÓN DEL AVANCE DEL CORTEJO